

SITUACE OPĚRNÉ ZIDKY, 1:400

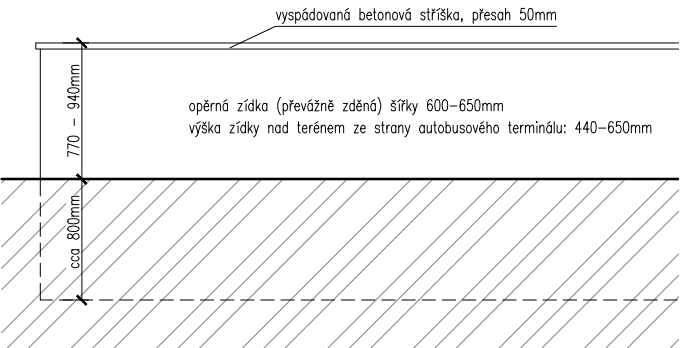

POHLEDY Z VÝCHODNÍ STRANY NA OPLOCENÍ A NA OPĚRNOU ZÍDKU, 1:50

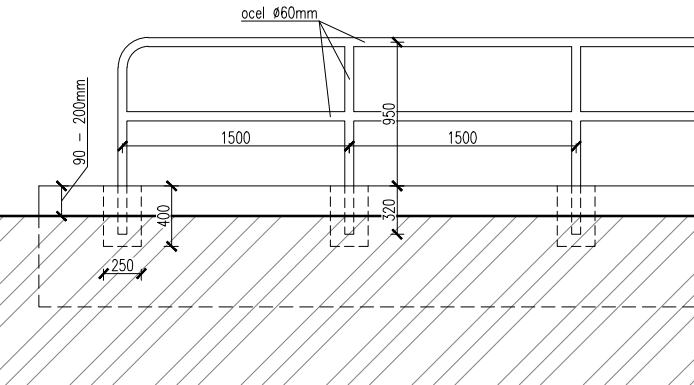

±0,000 = 364,80 m n.m. B.p.v.

generální projektant



Atelier 99 s.r.o.

Purkyňova 71/99
612 00 Brno

projektant části



vypracoval Ing. arch. Petr Kláška

kreslil Ing. arch. Petr Kláška

zodp. projektant Ing. arch. Zdeněk Bureš

architekt Ing. arch. Zdeněk Bureš

HIP Ing. arch. Zdeněk Bureš

kontroloval Ing. Josef Pirochta

stavebník Město Benešov, Masarykovo náměstí 100, 25601 Benešov

místo stavby ulice Nádražní a okolí

název stavby

objekt

část

S005_DEMOLICE

D.1.1 ARCHITEKTONICKO-STAVEBNÍ ŘEŠENÍ

DEMOLICE OPĚRNÁ ZÍDKA

název dokumentu

dokument 15-23

datum 08/2016

formát 2x A4

stupeň DPS

revize 00

měřítko 1:50, 1:400

číslo přílohy S005_08